

# 臺北市立成淵高級中學青年獎章實施辦法

112.08.08 修訂

## 壹、實施目的：

培養本校學生成為能增進社會福祉的優質、創意、適性人才，透過全人教育的薰陶，培育學生主動探索、展現合作、自信表達、社會關懷、專長發展等五大能力，採各項認證方式，積分足夠可成為青年獎章得主，是為成淵人之楷模。

## 貳、實施依據：

- 一、校務發展實施計畫。
- 二、臺北市友善校園推行實施計畫。
- 三、臺北市品德教育推行實施計畫。

## 參、實施方式：

- 一、成立成淵青年獎章申請審查工作小組，由校長擔任召集人，學務處為執行單位，總幹事為學務主任，副總幹事為學生訓育組長，擬定或修訂成淵學生當學年度內必須達成的能力指標及其他相關事宜。
- 二、學年度結束前，由學務處召開審查會議，審核申請學生能力指標通過達成情形，並擇期辦理表揚活動。
- 三、當學年度申請青年獎章未獲選，其成績得保留至下學年度累計申請。

## 肆、能力指標內容：

1.主動探索	2.展現合作	3.自信表達	4.社會關懷	5.專長發展	6.其他
1-1 激發好奇 1-2 自主學習 1-3 批判思考	2-1 具同理心 2-2 尊重他人 2-3 溝通協調	3-1 樂觀積極 3-2 發表論述 3-3 規劃執行	4-1 關懷弱勢 4-2 服務社會 4-3 國際視野	5-1 體育能力 5-2 藝術能力 5-3 外語能力 5-4 資訊能力 5-5 技能檢定	6-1 校外競賽 6-2 於德、智、體、群、美具優異表現事實者

能力指標	認證項目	認證標準	積分	審核單位	承辦單位	
主動探索	學習表現優異	學期總平均班級第一名	1	教務處	註冊組	
	學術專題研究發表	1.跑班選修課程年級成果發表會	個人 2		教學組	
		2.全校 Show and explain day 發表會及校外專題發表	團體 1			
	校外學術競賽 (如：科展、遠哲科學、奧林匹亞、AMC、外交小尖兵、西賽羅英語論辯論賽、數理資訊能力競賽等)	第一名(或特優)	2		設備組	
		第二、三名(或優等)	1			
閱讀與表達能力認證	每學期閱讀認證點數 5 點以上	1	圖書館			
展現合作	話劇比賽	第一名~第三名(或特優、優等)	1	學務處	生教組	
		榮獲個人獎項 ( 如最佳導演、最佳演員...等 )	2			
	生活榮譽競賽	每學期第一名~第三名	1	教務處	須經導師認證核可	
	班級英語歌唱比賽	第一名~第三名(或特優、優等)	1		教學組	
		榮獲個人獎項	2			
自信表達	學生領導	擔任學生自治組織主席、副主席(每一學期)	1	學務處	訓育組	
	社團、糾察隊、班級幹部	擔任社長、大隊長、班級幹部(每一學期)	1			
	週朝會工作人員	擔任大隊指揮、司儀、播音小組(每一學年)	1			
	優良學生	當選學校優良學生	1			
	成淵之星	各組第一名~第三名	1			
	校內美術競賽(含教室佈置、壁報比賽等)	個人賽第一名	2			
		個人賽第二名~第三名	1			
		團體賽第一名~第三名	1			
	社團角落發表	公開發表演說(每場)	1			
	運動代表隊隊長	每一學年	1			教務處
	校園角落發表	公開發表演說(每場)	1	教學組		
	國際行腳	上台發表演說(每場)	1		設備組	
	任課小老師	滿1學期且表現優良者	1			
	校內學藝競賽(含英語文、多語文競賽)	第一名(或特優)	2	教務處		
		第二名~第三名(或優等)	1			
	閱讀與表達能力— 校內各項閱讀與表達相關競賽	第一名(或特優)	2	圖書館		
		第二名~第三名(或優等)	1			
	閱讀與表達能力— 公開發表	朝 / 周會上台發表研究成果或閱讀心得	1			
		校外刊物徵稿投稿獲刊出	1			
	生涯魔法書	獲特優、優等	1	輔導室	資料組	
多元文化周-紙上服裝秀	第一名~第三名	1	輔導組			
擔任成淵代言人	每一學年	1	創發處			

能力指標	認證項目	認證標準	積分	審核單位	
社會關懷	服務學習	就讀期間校內、外合計50小時可得1分，就讀期間校內、外合計100小時可得2分，100小時以上以此類推。		學務處	訓育組
		高中	每學期校內、外服務時數各4小時		
	國中	每學期校內、外服務時數合計8小時	必		
	參加心窩服務隊幹部或隊員	每滿1學年	1		衛生組
	參加交通糾察、秩序糾察服務隊幹部或隊員	每滿1學年	1	生輔組	
專長發展	體育能力-籃球專長	*詳細認證標準請參閱第 22-23 頁 *體育能力至多認證給予 3 分 *體育各項專長每學期僅能認證 1 分。		學務處	體育組
	體育能力-排球專長				
	體育能力-桌球專長				
	體育能力-羽球專長				
	體育能力-體適能專長				
	體育能力-游泳專長				
	參與校內各項體育競賽	團體第一名~第三名(或特優、優等)	1		
		個人第一名~第三名(或特優、優等)	2		
	藝術能力-直笛專長	*詳細認證標準請參閱第 27 頁 *藝術能力至多認證給予 3 分 *藝術各項專長每學期僅能認證 1 分。			授課老師
	藝術能力-歌唱專長				
	藝術能力-其他樂器專長				
	藝術能力-繪畫專長				
	藝術能力-設計專長				
	藝術能力-表演藝術專長				
外語能力檢定 (至多 3 分)	*全民英檢-國中初級以上 高中中級以上 *每獲得一項證書採計 1 分	教務處	實研組		
外語能力檢定 (至多 3 分)	*日語檢定、第二外語檢定 *每獲得一項證書採計 1 分				
技能檢定 (至多 2 分)	*國家級各類技能檢定及國家級各類技能競賽，通過丙級以上檢定合格並取得證照者 *每獲得一項證書採計 1 分				
資訊能力-校內各項資訊相關競賽	第一名~第三名	1	圖書館		
其他	參與校外競賽			各處室	
	於德、智、體、群、美具優異表現事實者	詳細認證標準請參閱第 32 頁		請參閱第 32 頁	

## 伍、遴選標準：

- 一、本校學生若達能力指標之各項認證標準，請依各辦理單位、導師及授課教師所規定之時間進行認證。
- 二、各項能力指標內容最低分數不得為 0，最高分數採計如下：

1.主動探索	2. 展現合作	3. 自信表達	4. 社會關懷	5.專長發展	6.其他	
最高採計 10 分	最高採計 10 分	最高採計 15 分	最高採計 10 分	最高採計 15 分	校外 競賽	五育 表現
					分別最高採計 5 分	

### 三、成淵青年獎章分數：

- (一) 積分 **50** 獲金質獎章，須內含服務學習積分 3 分。
- (二) 積分 **40** 獲銀質獎章，須內含服務學習積分 2 分。
- (三) 積分 **30** 獲銅質獎章，須內含服務學習積分 1 分。
- (四) 學測成績總級分 **4 科 57 級分以上** 給予銅質獎章。
- (五) 校外優異表現者，經提出申請，由成淵青年獎章申請審查工作小組審查通過後，獲銅質獎章。

### 四、青年獎章分數補充說明：

- (一) 獎狀之採計以在學期間，且同性質獎狀取其受獎最高者計。
- (二) 擔任幹部須依實施辦法規定中任期時間內完成幹部職務。中途因故未完成，其資格不列入審查，繼任者將另議審查。
- (三) 擔任幹部期間表現不佳者另議審查。
- (四) 在校期間有重大違規事件者不列入青年獎章審查。

## 陸、青年獎章申請辦法：

- 一、本校學生均得依據本辦法向學生事務處訓育組提出申請。
- 二、申請時請填用規定之申請表，除填寫申請獎章類別、各能力指標所獲積分外，並請檢具相關證明資料文件 ( A4 影本 )。
- 三、請附自傳一篇( 以一千字為限 )，內容包括經歷、優良德行及特殊表現。

### 柒、推薦時間：

上學期 12 月；下學期 4 月。

### 捌、評審與公布：

經成淵青年獎章申請審查工作小組審查後公布。

### 玖、獎 勵：

- 一、獲金質獎章者，頒發獎章一枚、獎狀一只，並名留校史室。
- 二、獲銀質獎章者，頒發獎章一枚、獎狀一只。
- 三、獲銅質獎章者，頒發獎章一枚、獎狀一只。

### 拾、表 揚：

當選之青年獎章得獎人，由學校利用相關集會，向學校全體師生介紹傑出表現與優異事蹟。

### 拾壹、本辦法經呈校長核可後實施，修正時亦同。

## 成淵青年獎章積分總表

年級	積分累計	處室核章

於\_\_\_\_\_年級達\_\_\_\_\_分，符合金質獎章。

於\_\_\_\_\_年級達\_\_\_\_\_分，符合銀質獎章。

於\_\_\_\_\_年級達\_\_\_\_\_分，符合銅質獎章。



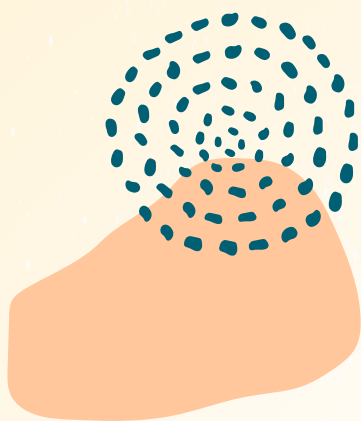

# 認證標準及紀錄





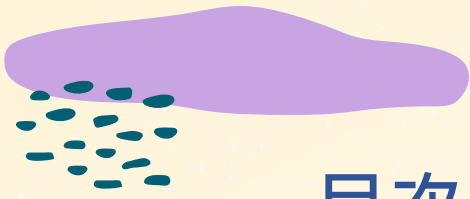

## 目次

## 頁碼

一、主動探索認證	11
三、自信表達認證	13-15
四、社會關懷認證	16-21
五、專長發展認證	22-31
六、其他表現認證	32-36



# 主動探索認證

## ◎認證方式及標準

項目	認證標準	青年獎章計分	審核單位
學習表現優異	學期總平均班級第一名	1	教務處
學術專題研究發表	1. 跑班選修課程年級成果發表會	個人 2	
	2. 全校 Show and explain day 發表會及校外專題發表	團體 1	
校外學術競賽 (如：科展、遠哲科學、奧林匹亞、AMC、外交小尖兵、西賽羅英語論辯論賽、數理資訊能力競賽等)	第一名(或特優)	2	
	第二、三名(或優等)	1	
閱讀與表達能力認證	每學期閱讀認證點數 5 點以上	1	圖書館

## ◎我的審查紀錄

年級	學期	符合條件	積分	認證結果	簽證人核章	處室審核
				<input type="checkbox"/> 符合		
				<input type="checkbox"/> 符合		
				<input type="checkbox"/> 符合		
				<input type="checkbox"/> 符合		
				<input type="checkbox"/> 符合		
				<input type="checkbox"/> 符合		
				<input type="checkbox"/> 符合		
				<input type="checkbox"/> 符合		

# 展現合作認證

## ◎認證方式及標準

項目	計分標準	青年獎章計分	審核單位
話劇比賽	第一名~第三名 ( 或特優、優等 )	1	學務處
	榮獲個人獎項 ( 如最佳導演、最佳演員...等 )	2	
生活榮譽競賽	每學期第一名~第三名	1	學務處 (須經導師認證核可)
英語歌唱比賽	第一名~第三名 ( 或特優、優等 )	1	教務處
	榮獲個人獎項	2	

## ◎我的審查紀錄

年級	學期	符合條件	積分	認證結果	簽證人核章	處室審核
				<input type="checkbox"/> 符合		
				<input type="checkbox"/> 符合		
				<input type="checkbox"/> 符合		
				<input type="checkbox"/> 符合		
				<input type="checkbox"/> 符合		
				<input type="checkbox"/> 符合		
				<input type="checkbox"/> 符合		
				<input type="checkbox"/> 符合		
				<input type="checkbox"/> 符合		

# 自信表達認證

## ◎認證方式及標準

項目	計分標準	青年獎章計分	審核單位
學生領導	擔任學生自治組織主席、副主席(每一學期)	1	學務處
社團、糾察隊、班級幹部	擔任社長、大隊長、班級幹部(每一學期)	1	
週朝會工作人員	擔任大隊指揮、司儀、播音小組(每一學年)	1	
優良學生	當選學校優良學生	1	
成淵之星	各組第一名~第三名	1	
校內美術競賽 (含教室佈置、壁報比賽)	個人賽第一名	2	
	個人賽第二名~第三名	1	
	團體賽第一名~第三名	1	
社團角落發表	公開發表演說(每場)	1	
運動代表隊隊長	每一學年	1	
校園角落發表	公開發表演說(每場)	1	教務處
國際行腳	上台發表演說(每場)	1	
校內學藝競賽 (含英語文、多語文競賽)	第一名(或特優)	2	
	第二名~第三名(或優等)	1	
任課小老師	滿1學期且表現優良者	1	教務處 (須經任課教師認證核可)
閱讀與表達能力— 校內各項閱讀與表達相關競賽	第一名(或特優)	2	圖書館
	第二名~第三名(或優等)	1	
閱讀與表達能力— 公開發表	朝/周會時間上台發表研究成果或閱讀心得	1	
	校外刊物徵稿投稿獲刊出		
生涯魔法書	獲特優、優等	1	輔導室
多元文化周-紙上服裝秀	第一名~第三名	1	
擔任成淵代言人	每一學年	1	創發處



# 社會關懷認證

## ◎認證方式及標準

項目	計分標準		青年獎章計分	審核單位
服務學習	就讀期間校內外合計50小時可得1分，就讀期間校內外合計100小時可得2分，100小時以上以此類推。			學務處-訓育組
	高中	每學期校內、外服務時數各4小時	必	
	國中	每學期校內、外服務時數合計8小時	必	
參加心蕊服務隊幹部或隊員	每滿1學年		1	學務處
參加交通糾察、秩序糾察服務隊幹部或隊員	每滿1學年		1	

## ◎我的審查紀錄-服務學習

### 【校內服務】

年級	學期	日期	時數	服務內容	積分	師長核章	處室審核
						簽證人： 導師：	
						簽證人： 導師：	
						簽證人： 導師：	
						簽證人： 導師：	
						簽證人： 導師：	

## 專長發展認證-體育能力

◎認證方式及標準（體育各項專長每學期僅能認證 1 分，認證以當學年為準，不得跨學年認證。）

專長		認證標準	青年獎章計分	積分上限	審核單位		
籃球專長	初級	1. 左右手換手運球。 2. 胸前及地板傳接球。 3. 做出投籃動作。	1	體育能力至多3分	授課教師		
	中級	1. 二人行進間傳接球。 2. 運球上籃動作。 3. 中距離投籃能力。 4. 籃球規則的瞭解。	1				
	高級	1. 瞭解一對一進攻及防守的方式。 2. 瞭解單擋掩護動作。 3. 能做出進攻及防守的組合。 4. 擔任籃球裁判的能力。	1				
排球專長	初級	1. 低手托球。 2. 高手托球。 3. 低手發球。	1		體育能力至多3分	授課教師	
	中級	1. 兩人高低手傳接球。 2. 肩上發球。 3. 能瞭解排球比賽規則。	1				
	高級	1. 成功完成扣球動作。 2. 移位接球、舉球及扣球聯合動作。 3. 能進行分組排球競賽。 4. 擔任排球裁判的能力。	1				
桌球專長	初級	1. 能做出接發球動作。 2. 能做出正手推擋動作。 3. 能做出反手推擋動作。	1			體育能力至多3分	授課教師
	中級	1. 能做出殺球動作。 2. 能做出搓球動作。	1				
	高級	1. 能進行單打、雙打分組桌球競賽。 2. 能瞭解桌球比賽規則。 3. 能擔任桌球裁判的能力。	1				
羽球專長	初級	1. 能做出對打10球的動作。 2. 能做出擊球的動作。 3. 能做出挑球的動作。	1	體育能力至多3分			授課教師
	中級	1. 能做出長球的動作。 2. 能做出發球的動作。 3. 能做出短球的動作。	1				
	高級	1. 能做出殺球的動作。 2. 能瞭解比賽基礎規則。 3. 能進行比賽。	1				

專長	認證標準	青年獎章計分	積分上限	審核單位
體適能專長	初級 基礎體適能慢跑 (能持續不間斷完成 1500m)	1	體育能力至多3分	授課教師
	中級 進階體適能中距離跑 (能持續不間斷完成 3000m)	1		
	高級 高階體適能長距離跑 (能持續不間斷完成 5000m)	1		
游泳專長	初級 1. 在水中拾物兩次。 2. 蹬牆漂浮三公尺後站立。 3. 韻律呼吸二十次。 4. 藉物打水前進十五公尺。 5. 水母漂三十秒。 6. 仰漂十秒。	1	體育能力至多3分	授課教師
	中級 1. 藉物打水前進二十五公尺。 2. 水母漂十秒三次。 3. 換氣游泳前進五十公尺。 4. 仰漂六十秒。	1		
	高級 1. 蛙式、捷式(自由式)各游一百公尺。 2. 踩水保持頭部在水面上超過30秒。 3. 能瞭解水上救生基本常識及運用。	1		
參與校內各項體育競賽	團體第一名~第三名(或特優、優等)。	1		學務處
	個人第一名~第三名(或特優、優等)。	2		



## 專長發展認證-體育能力

◎我的審查紀錄-體育專長 ( 各項專長每學期僅能認證 1 分，認證以當學年為準，不得跨學年認證。 )

認證專長	年級	學期	審查日期	認證結果	積分	審核單位
籃球專長	初級			<input type="checkbox"/> 符合		
	中級			<input type="checkbox"/> 符合		
	高級			<input type="checkbox"/> 符合		
排球專長	初級			<input type="checkbox"/> 符合		
	中級			<input type="checkbox"/> 符合		
	高級			<input type="checkbox"/> 符合		
桌球專長	初級			<input type="checkbox"/> 符合		
	中級			<input type="checkbox"/> 符合		
	高級			<input type="checkbox"/> 符合		
羽球專長	初級			<input type="checkbox"/> 符合		
	中級			<input type="checkbox"/> 符合		
	高級			<input type="checkbox"/> 符合		
體適能專長	初級			<input type="checkbox"/> 符合		
	中級			<input type="checkbox"/> 符合		
	高級			<input type="checkbox"/> 符合		
游泳專長	初級			<input type="checkbox"/> 符合		
	中級			<input type="checkbox"/> 符合		
	高級			<input type="checkbox"/> 符合		

# 專長發展認證-體育能力

## ◎我的審查紀錄-校內體育競賽

年級	學期	獲獎日期	競賽名稱	名次成果	積分	師長核章	處室審核
						簽證人： 導師：	
						簽證人： 導師：	
						簽證人： 導師：	
						簽證人： 導師：	
						簽證人： 導師：	
						簽證人： 導師：	
						簽證人： 導師：	
						簽證人： 導師：	
						簽證人： 導師：	

# 專長發展認證-藝術能力

◎認證方式及標準（藝術各項專長每學期僅能認證 1 分，認證以當學年為準，不得跨學年認證。）

專長		認證標準	青年獎章計分	積分上限	審核單位			
直笛專長	初級	1.能正確吹奏指定大調音階。 2.能吹奏出該調指定樂曲一首。	1	藝術能力至多3分	授課教師			
	中級	1.能在指定時間內正確吹奏指定大調音階。 2.能熟練吹奏出該調指定樂曲一首。	1					
	高級	1.能在指定時間內流暢吹奏指定大調音階。 2.能流暢吹奏出該調指定樂曲一首。 3.能自學該調樂曲一首並流暢吹奏。	1					
歌唱專長	初級	能完整演唱一首指定歌曲。	1		藝術能力至多3分	授課教師		
	中級	能完整背唱指定歌曲。	1					
	高級	能完整流暢背唱指定歌曲。	1					
其他樂器專長	初級	參加校外音樂會表演能提出憑證者。	1			藝術能力至多3分	授課教師	
	中級	通過校外樂器檢定中級能提出證書以茲證明者。	1					
	高級	通過校外樂器檢定高級能提出證書以茲證明者。	1					
繪畫專長	初級	能配合單元完成基礎繪畫構圖者。	1				藝術能力至多3分	授課教師
	中級	擅於利用繪畫技巧完成藝術創作者。	1					
	高級	精熟繪畫媒材運用且具個人繪畫風格者。	1					
設計專長	初級	能瞭解應用媒材的特性完成基礎設計者。	1	藝術能力至多3分				授課教師
	中級	能運用設計原理構成完整的設計創作者。	1					
	高級	充分運用媒材完成具個人風格之獨特設計。	1					
表演藝術專長	初級	能在課堂上表演對人物角色的觀察、扮演或模仿。	1		藝術能力至多3分			授課教師
	中級	能透過角色的揣摩與排演，上台正式演出，並與他人展現團隊合作。	1					
	高級	能以肢體、聲音、語言及道具等，透過自我情感及想法，在正式場合完成特定表演形式。	1					

## 專長發展認證-藝術能力

◎我的審查紀錄-藝術專長 ( 各項專長每學期僅能認證 1 分，認證以當學年為準，不得跨學年認證。 )

認證專長		年級	學期	審查日期	認證結果	積分	審核單位
直笛專長	初級				<input type="checkbox"/> 符合		
	中級				<input type="checkbox"/> 符合		
	高級				<input type="checkbox"/> 符合		
歌唱專長	初級				<input type="checkbox"/> 符合		
	中級				<input type="checkbox"/> 符合		
	高級				<input type="checkbox"/> 符合		
繪畫專長	初級				<input type="checkbox"/> 符合		
	中級				<input type="checkbox"/> 符合		
	高級				<input type="checkbox"/> 符合		
設計專長	初級				<input type="checkbox"/> 符合		
	中級				<input type="checkbox"/> 符合		
	高級				<input type="checkbox"/> 符合		
表演藝術專長	初級				<input type="checkbox"/> 符合		
	中級				<input type="checkbox"/> 符合		
	高級				<input type="checkbox"/> 符合		

# 專長發展認證-外語能力/技能檢定/資訊能力

## ◎認證方式及標準

專長	認證標準	證明文件	青年獎章計分		積分 上限	審核單位
			高中部	國中部		
外語能力	通過全民英文檢定高級複試合格 (或其他外語同等級之測驗)	合格證照之 正本	1	1	至 多 3 分	教務處
	通過全民英文檢定高級初試合格 (或其他外語同等級之測驗)	證照之正本	1	1		
	通過全民英文檢定中高級複試合格 (或其他外語同等級之測驗)	合格證照之 正本	1	1		
	通過全民英文檢定中高級初試合格 (或其他外語同等級之測驗)	證照之正本	1	1		
	通過全民英文檢定中級複試合格 (或其他外語同等級之測驗)	合格證照之 正本	1	1		
	通過全民英文檢定中級初試合格 (或其他外語同等級之測驗)	證照之正本	1	1		
	通過全民英文檢定初級合格 (或其他外語同等級之測驗)	合格證照之 正本	0	1		
	通過日語檢定合格	合格證照之 正本	1	1	至 多 3 分	
	通過第二外語檢定合格	合格證照之 正本	1	1	分	
技能檢定	國家級各類技能檢定及國家級各類技能競賽：參加國家級各項技能檢定，通過乙級檢定合格並取得證照者	乙級檢定證 照之正本	1	1	至 多 2 分	教務處
	國家級各類技能檢定及國家級各類技能競賽：參加國家級各項技能檢定，通過丙級檢定合格並取得證照者	丙級檢定證 照之正本	1	1		
資訊能力	榮獲校內各項資訊相關競賽第一名~第三名	得獎獎狀	1	1	無	圖書館

# 專長發展認證-外語能力/技能檢定/資訊能力

## ◎我的審查紀錄-外語能力/技能檢定

認證專長		年級	學期	審查日期	認證結果	積分	審核單位
外語能力	通過全民英文檢定高級複試合格 (或其他外語同等級之測驗)				<input type="checkbox"/> 符合		
	通過全民英文檢定高級初試合格 (或其他外語同等級之測驗)				<input type="checkbox"/> 符合		
	通過全民英文檢定中高級複試合格 (或其他外語同等級之測驗)				<input type="checkbox"/> 符合		
	通過全民英文檢定中高級初試合格 (或其他外語同等級之測驗)				<input type="checkbox"/> 符合		
	通過全民英文檢定中級複試合格 (或其他外語同等級之測驗)				<input type="checkbox"/> 符合		
	通過全民英文檢定中級初試合格 (或其他外語同等級之測驗)				<input type="checkbox"/> 符合		
	通過全民英文檢定初級合格 (或其他外語同等級之測驗)				<input type="checkbox"/> 符合		
	通過日語檢定合格				<input type="checkbox"/> 符合		
	通過第二外語檢定合格				<input type="checkbox"/> 符合		
技能檢定	國家級各類技能檢定及國家級各類技能競賽： 參加國家級各項技能檢定，通過乙級檢定合格並取得證照者				<input type="checkbox"/> 符合		
	國家級各類技能檢定及國家級各類技能競賽： 參加國家級各項技能檢定，通過丙級檢定合格並取得證照者				<input type="checkbox"/> 符合		

# 專長發展認證-外語能力/技能檢定/資訊能力

## ◎我的審查紀錄-資訊能力

年級	學期	獲獎日期	競賽名稱	名次成果	積分	師長核章	處室審核
						簽證人： 導師：	
						簽證人： 導師：	
						簽證人： 導師：	
						簽證人： 導師：	
						簽證人： 導師：	
						簽證人： 導師：	
						簽證人： 導師：	
						簽證人： 導師：	
						簽證人： 導師：	

## 其他表現認證

### ◎認證方式及標準

項目	認證標準	審核單位																																												
參與 校外競賽	1.須為代表本校參與校外競賽，且主辦單位以政府機關(如教育部、縣市教育局)為限，始得以下列認證原則予以計分；如有不符，另議審查。 2.有規定參賽隊伍者，若未超過標準隊數者，則計分額度酌減辦理。 3.同項獎以該次(校外競賽)最高等級名次採計。	各處 室																																												
	<table border="1" style="width: 100%; border-collapse: collapse;"> <thead> <tr> <th style="text-align: center;">項目</th> <th style="text-align: center;">名次</th> <th style="text-align: center;">青年獎章計分</th> <th style="text-align: center;">特別說明</th> </tr> </thead> <tbody> <tr> <td rowspan="4" style="text-align: center;">國際性競賽</td> <td style="text-align: center;">第一名(或特優)</td> <td style="text-align: center;">5</td> <td rowspan="4" style="text-align: center;">參賽隊伍必須超過 6 隊，未達則計分額度酌減。</td> </tr> <tr> <td style="text-align: center;">第二名(或優等)</td> <td style="text-align: center;">5</td> </tr> <tr> <td style="text-align: center;">第三~五名</td> <td style="text-align: center;">5</td> </tr> <tr> <td style="text-align: center;">佳作或其他名次</td> <td style="text-align: center;">4</td> </tr> <tr> <td rowspan="4" style="text-align: center;">全國性競賽</td> <td style="text-align: center;">第一名(或特優)</td> <td style="text-align: center;">4</td> <td rowspan="4" style="text-align: center;">參賽隊伍必須超過 6 隊，未達則計分額度酌減。</td> </tr> <tr> <td style="text-align: center;">第二名(或優等)</td> <td style="text-align: center;">3</td> </tr> <tr> <td style="text-align: center;">第三~五名</td> <td style="text-align: center;">2</td> </tr> <tr> <td style="text-align: center;">佳作或其他名次</td> <td style="text-align: center;">1</td> </tr> <tr> <td rowspan="4" style="text-align: center;">縣市級競賽</td> <td style="text-align: center;">第一名(或特優)</td> <td style="text-align: center;">3</td> <td rowspan="4" style="text-align: center;">參賽隊伍必須超過 6 隊，未達則計分額度酌減。</td> </tr> <tr> <td style="text-align: center;">第二名(或優等)</td> <td style="text-align: center;">2</td> </tr> <tr> <td style="text-align: center;">第三名</td> <td style="text-align: center;">1</td> </tr> <tr> <td style="text-align: center;">佳作或其他名次</td> <td style="text-align: center;">1</td> </tr> <tr> <td rowspan="4" style="text-align: center;">北市區域性 競賽</td> <td style="text-align: center;">第一名(或特優)</td> <td style="text-align: center;">2</td> <td rowspan="4" style="text-align: center;">參賽隊伍必須超過 3 隊，未達則計分額度酌減。</td> </tr> <tr> <td style="text-align: center;">第二名(或優等)</td> <td style="text-align: center;">1</td> </tr> <tr> <td style="text-align: center;">第三名</td> <td style="text-align: center;">1</td> </tr> <tr> <td style="text-align: center;">佳作或其他名次</td> <td style="text-align: center;">0</td> </tr> </tbody> </table>		項目	名次	青年獎章計分	特別說明	國際性競賽	第一名(或特優)	5	參賽隊伍必須超過 6 隊，未達則計分額度酌減。	第二名(或優等)	5	第三~五名	5	佳作或其他名次	4	全國性競賽	第一名(或特優)	4	參賽隊伍必須超過 6 隊，未達則計分額度酌減。	第二名(或優等)	3	第三~五名	2	佳作或其他名次	1	縣市級競賽	第一名(或特優)	3	參賽隊伍必須超過 6 隊，未達則計分額度酌減。	第二名(或優等)	2	第三名	1	佳作或其他名次	1	北市區域性 競賽	第一名(或特優)	2	參賽隊伍必須超過 3 隊，未達則計分額度酌減。	第二名(或優等)	1	第三名	1	佳作或其他名次	0
	項目		名次	青年獎章計分	特別說明																																									
	國際性競賽		第一名(或特優)	5	參賽隊伍必須超過 6 隊，未達則計分額度酌減。																																									
			第二名(或優等)	5																																										
			第三~五名	5																																										
			佳作或其他名次	4																																										
	全國性競賽		第一名(或特優)	4	參賽隊伍必須超過 6 隊，未達則計分額度酌減。																																									
			第二名(或優等)	3																																										
			第三~五名	2																																										
			佳作或其他名次	1																																										
	縣市級競賽		第一名(或特優)	3	參賽隊伍必須超過 6 隊，未達則計分額度酌減。																																									
			第二名(或優等)	2																																										
			第三名	1																																										
			佳作或其他名次	1																																										
	北市區域性 競賽		第一名(或特優)	2	參賽隊伍必須超過 3 隊，未達則計分額度酌減。																																									
			第二名(或優等)	1																																										
第三名		1																																												
佳作或其他名次		0																																												
於德、智、 體、群、美 具優異表 現事實者	1.智育、體育、群育、美育部份以學期採計，須由導師推薦，經審查委員審查通過，分數另議。 2.德育部分以學期採計，依下列認證原則予以計分。 3.可由嘉獎次數累積換算。	學務處 生輔(教)組																																												
	<table border="1" style="width: 100%; border-collapse: collapse;"> <thead> <tr> <th style="text-align: center;">項目</th> <th style="text-align: center;">計分標準</th> <th style="text-align: center;">青年獎章計分</th> </tr> </thead> <tbody> <tr> <td rowspan="5" style="text-align: center;">德育成績</td> <td style="text-align: center;">記五大功</td> <td style="text-align: center;">5</td> </tr> <tr> <td style="text-align: center;">記四大功</td> <td style="text-align: center;">4</td> </tr> <tr> <td style="text-align: center;">記三大功</td> <td style="text-align: center;">3</td> </tr> <tr> <td style="text-align: center;">記二大功</td> <td style="text-align: center;">2</td> </tr> <tr> <td style="text-align: center;">記一大功</td> <td style="text-align: center;">1</td> </tr> </tbody> </table>		項目	計分標準	青年獎章計分	德育成績	記五大功	5	記四大功	4	記三大功	3	記二大功	2	記一大功	1																														
	項目		計分標準	青年獎章計分																																										
	德育成績		記五大功	5																																										
			記四大功	4																																										
			記三大功	3																																										
記二大功		2																																												
記一大功		1																																												



## 其他表現認證

◎我的審查紀錄-校外競賽(不得與前五項認證重複)

年級	學期	獲獎日期	競賽名稱	名次成果	積分	師長核章	處室審核
						簽證人： 導師：	
						簽證人： 導師：	
						簽證人： 導師：	
						簽證人： 導師：	
						簽證人： 導師：	
						簽證人： 導師：	
						簽證人： 導師：	
						簽證人： 導師：	
						簽證人： 導師：	

## 其他表現認證

◎我的審查紀錄-德育表現

年級	學期	符合條件	積分	認證結果	簽證人核章	處室審核
				<input type="checkbox"/> 符合		
				<input type="checkbox"/> 符合		
				<input type="checkbox"/> 符合		
				<input type="checkbox"/> 符合		
				<input type="checkbox"/> 符合		
				<input type="checkbox"/> 符合		

